

Demande d'examen au cas par cas préalable à la réalisation d'une étude d'impact

Article R. 122-3 du code de l'environnement

*Ce formulaire n'est pas applicable aux installations classées pour la protection
de l'environnement*

*Ce formulaire complété sera publié sur le site internet de l'autorité administrative de l'Etat
compétente en matière d'environnement*

Avant de remplir cette demande, lire attentivement la notice explicative

Cadre réservé à l'administration

Date de réception
07/02/14

Dossier complet le
07/02/14

N° d'enregistrement
F-022-14-P-0005

1. Intitulé du projet

Création d'une aire d'accueil des gens du voyage à Laigneville

2. Identification du maître d'ouvrage ou du pétitionnaire

2.1 Personne physique

Nom Prénom

2.2 Personne morale

Dénomination ou raison sociale

Nom, prénom et qualité de la personne
habilitée à représenter la personne morale

RCS / SIRET Forme juridique

Joignez à votre demande l'annexe obligatoire n°1

3. Rubrique(s) applicable(s) du tableau des seuils et critères annexé à l'article R. 122-2 du code de l'environnement et dimensionnement correspondant du projet

N° de rubrique et sous rubrique	Caractéristiques du projet au regard des seuils et critères de la rubrique
45°	Création d'une aire d'accueil de 10 emplacements (contenant chacun 2 places de caravanes)
51° a)	Défrichement d'une superficie d'un hectare

4. Caractéristiques générales du projet

Doivent être annexées au présent formulaire les pièces énoncées à la rubrique 8.1 du formulaire

4.1 Nature du projet

Création d'une aire d'accueil des gens du voyage, conformément au schéma départemental d'accueil des gens du voyage dans l'Oise approuvé en juillet 2003 et révisé en 2012.
Ce projet nécessite le défrichement sur une superficie d'environ un hectare de différentes espèces d'arbres.

4.2 Objectifs du projet

Afin de respecter la loi n°2000-614 du 5 juillet 2000 relative à l'accueil et à l'habitat des gens du voyage, et conformément au plan départemental d'accueil des gens du voyage, le site de Laigneville a été retenu pour la réalisation de l'aire d'accueil des gens du voyage sur le territoire de la communauté de communes du liancourtois.

Cette aire permettait l'accueil de 10 emplacements soit 20 caravanes.

4.3 Décrivez sommairement le projet

4.3.1 dans sa phase de réalisation

Avant de débiter les travaux de VRD, un défrichage de la zone sera nécessaire.

Les travaux d'aménagement comporteront l'aménagement des réseaux et leur desserte sur la zone, la création des voiries et des emplacements, l'aménagement des espaces verts et d'une aire de jeux. le projet prévoit également la construction :

- d'un bâtiment d'accueil comprenant un espace d'accueil, un local technique, des sanitaires pour le gardien.
- de 5 modules sanitaires bi-bloc dont un accessible aux PMR. Un module bi-bloc comprend : 1 local technique et 2 blocs sanitaires (1 par emplacement) avec une douche, un WC et un auvent (avec un lavabo, une évacuation eaux usées, alimentation électrique).

4.3.2 dans sa phase d'exploitation

la gestion de l'aire sera confiée à un prestataire extérieure qui pourra être désigné par une DSP.

4.4.1 A quelle(s) procédure(s) administrative(s) d'autorisation le projet a-t-il été ou sera-t-il soumis ?

La décision de l'autorité administrative de l'Etat compétente en matière d'environnement devra être jointe au(x) dossier(s) d'autorisation(s).

Le projet sera soumis à :

- une autorisation de défrichement
- un dossier de déclaration au titre de la police de l'eau
- un éventuel dossier de DUP, selon l'avancé des négociations amiables

4.4.2 Précisez ici pour quelle procédure d'autorisation ce formulaire est rempli

Autorisation de défrichement

4.5 Dimensions et caractéristiques du projet et superficie globale (assiette) de l'opération - préciser les unités de mesure utilisées

Grandeurs caractéristiques	Valeur
Superficie du projet (superficie de défrichement)	1 hectare
Surfaces bâties	20 m ² pour le bâtiment d'accueil 15 m ² pour le sanitaire PMR 5 * 13 m ² pour les 4 blocs sanitaires soit 65m ² au total
Surface de voirie	1 080 m ²

4.6 Localisation du projet

Adresse et commune(s)
d'implantation

rue du Moulin
60290 LAIGNEVILLE

Coordonnées géographiques¹

Long. 2 ° 26 ' 58 " 8

Lat. 49 ° 18 ' 42 " 4

Pour les rubriques 5° a), 6° b) et d), 8°, 10°, 18°, 28° a) et b), 32° ; 41° et 42° :

Point de départ :

Long. ___ ° ___ ' ___ " ___ Lat. ___ ° ___ ' ___ " ___

Point d'arrivée :

Long. ___ ° ___ ' ___ " ___ Lat. ___ ° ___ ' ___ " ___

Communes traversées :

4.7 S'agit-il d'une modification/extension d'une installation ou d'un ouvrage existant ?

Oui Non

4.7.1 Si oui, cette installation ou cet ouvrage a-t-il fait l'objet d'une étude d'impact ?

Oui Non

4.7.2 Si oui, à quelle date a-t-il été autorisé ?

4.8 Le projet s'inscrit-il dans un programme de travaux ?

Oui Non

Si oui, de quels projets se compose le programme ?

¹ Pour l'outre-mer, voir notice explicative

5. Sensibilité environnementale de la zone d'implantation envisagée

5.1 Occupation des sols

Quel est l'usage actuel des sols sur le lieu de votre projet ?

Boisements

Existe-t-il un ou plusieurs documents d'urbanisme (ensemble des documents d'urbanisme concernés) réglementant l'occupation des sols sur le lieu/tracé de votre projet ?

Oui Non

Si oui, intitulé et date d'approbation :
Précisez le ou les règlements applicables à la zone du projet

POS approuvé le 25/01/2005 ; zone N
PLU en cours, procédure de révision depuis le 23/09/2008.

Pour les rubriques 33° à 37°, le ou les documents ont-ils fait l'objet d'une évaluation environnementale ?

Oui Non

5.2 Enjeux environnementaux dans la zone d'implantation envisagée :

Complétez le tableau suivant, par tous moyens utiles, notamment à partir des informations disponibles sur le site internet <http://www.developpement-durable.gouv.fr/etude-impact>

Le projet se situe-t-il :	Oui	Non	Lequel/Laquelle ?
dans une zone naturelle d'intérêt écologique, faunistique et floristique de type I ou II (ZNIEFF) ou couverte par un arrêté de protection de biotope ?	<input type="checkbox"/>	<input checked="" type="checkbox"/>	
en zone de montagne ?	<input type="checkbox"/>	<input checked="" type="checkbox"/>	
sur le territoire d'une commune littorale ?	<input type="checkbox"/>	<input checked="" type="checkbox"/>	
dans un parc national, un parc naturel marin, une réserve naturelle (régionale ou nationale) ou un parc naturel régional ?	<input type="checkbox"/>	<input checked="" type="checkbox"/>	
sur un territoire couvert par un plan de prévention du bruit, arrêté ou le cas échéant, en cours d'élaboration ?	<input type="checkbox"/>	<input checked="" type="checkbox"/>	

dans une aire de mise en valeur de l'architecture et du patrimoine ou une zone de protection du patrimoine architectural, urbain et paysager ?	<input type="checkbox"/>	<input checked="" type="checkbox"/>	
dans une zone humide ayant fait l'objet d'une délimitation ?	<input checked="" type="checkbox"/>	<input type="checkbox"/>	
dans une commune couverte par un plan de prévention des risques naturels prévisibles ou par un plan de prévention des risques technologiques ? si oui, est-il prescrit ou approuvé ?	<input type="checkbox"/>	<input checked="" type="checkbox"/>	
dans un site ou sur des sols pollués ?	<input type="checkbox"/>	<input checked="" type="checkbox"/>	
dans une zone de répartition des eaux ?	<input type="checkbox"/>	<input checked="" type="checkbox"/>	
dans un périmètre de protection rapprochée d'un captage d'eau destiné à l'alimentation humaine ?	<input type="checkbox"/>	<input checked="" type="checkbox"/>	
dans un site inscrit ou classé ?	<input type="checkbox"/>	<input checked="" type="checkbox"/>	
Le projet se situe-t-il, dans ou à proximité :	Oui	Non	Lequel et à quelle distance ?
d'un site Natura 2000 ?	<input type="checkbox"/>	<input checked="" type="checkbox"/>	
d'un monument historique ou d'un site classé au patrimoine mondial de l'UNESCO ?	<input type="checkbox"/>	<input checked="" type="checkbox"/>	

6. Caractéristiques de l'impact potentiel du projet sur l'environnement et la santé humaine

6.1 Le projet envisagé est-il susceptible d'avoir les incidences suivantes ?

Veillez compléter le tableau suivant :

Domaines de l'environnement :		Oui	Non	De quelle nature ? De quelle importance ? Appréciez sommairement l'impact potentiel
Ressources	engendre-t-il des prélèvements d'eau ?	<input type="checkbox"/>	<input checked="" type="checkbox"/>	
	impliquera-t-il des drainages / ou des modifications prévisibles des masses d'eau souterraines ?	<input type="checkbox"/>	<input checked="" type="checkbox"/>	
	est-il excédentaire en matériaux ?	<input type="checkbox"/>	<input checked="" type="checkbox"/>	
	est-il déficitaire en matériaux ? Si oui, utilise-t-il les ressources naturelles du sol ou du sous-sol ?	<input type="checkbox"/>	<input checked="" type="checkbox"/>	
Milieu naturel	est-il susceptible d'entraîner des perturbations, des dégradations, des destructions de la biodiversité existante : faune, flore, habitats, continuités écologiques ?	<input checked="" type="checkbox"/>	<input type="checkbox"/>	Défrichement sur 1 hectare Suppression d'une zone humide sur 1 hectare
	est-il susceptible d'avoir des incidences sur les zones à sensibilité particulière énumérées au 5.2 du présent formulaire ?	<input type="checkbox"/>	<input checked="" type="checkbox"/>	

Défrichement sur une superficie d'un hectare

	Engendre-t-il la consommation d'espaces naturels, agricoles, forestiers, maritimes ?	<input checked="" type="checkbox"/>	<input type="checkbox"/>
Risques et nuisances	Est-il concerné par des risques technologiques ?	<input type="checkbox"/>	<input checked="" type="checkbox"/>
	Est-il concerné par des risques naturels ?	<input type="checkbox"/>	<input checked="" type="checkbox"/>
	Engendre-t-il des risques sanitaires ?	<input type="checkbox"/>	<input checked="" type="checkbox"/>
	Est-il concerné par des risques sanitaires ?	<input type="checkbox"/>	<input checked="" type="checkbox"/>
Commodités de voisinage	Est-il source de bruit ?	<input type="checkbox"/>	<input checked="" type="checkbox"/>
	Est-il concerné par des nuisances sonores ?	<input type="checkbox"/>	<input checked="" type="checkbox"/>
	Engendre-t-il des odeurs ?	<input type="checkbox"/>	<input checked="" type="checkbox"/>
	Est-il concerné par des nuisances olfactives ?	<input type="checkbox"/>	<input checked="" type="checkbox"/>
	Engendre-t-il des vibrations ?	<input type="checkbox"/>	<input checked="" type="checkbox"/>
	Est-il concerné par des vibrations ?	<input type="checkbox"/>	<input checked="" type="checkbox"/>

	Engendre-t-il des émissions lumineuses ?	<input type="checkbox"/>	<input checked="" type="checkbox"/>	
	Est-il concerné par des émissions lumineuses ?	<input type="checkbox"/>	<input checked="" type="checkbox"/>	
Pollutions	Engendre-t-il des rejets polluants dans l'air ?	<input type="checkbox"/>	<input checked="" type="checkbox"/>	
	Engendre-t-il des rejets hydrauliques ? Si oui, dans quel milieu ?	<input checked="" type="checkbox"/>	<input type="checkbox"/>	Évacuation des eaux usées dans le réseau existant Gestion des eaux pluviales par un bassin de tamponnement avec un exutoire dans le marais
	Engendre-t-il la production d'effluents ou de déchets non dangereux, inertes, dangereux ?	<input type="checkbox"/>	<input checked="" type="checkbox"/>	
Patrimoine / Cadre de vie / Population	Est-il susceptible de porter atteinte au patrimoine architectural, culturel, archéologique et paysager ?	<input type="checkbox"/>	<input checked="" type="checkbox"/>	
	Engendre-t-il des modifications sur les activités humaines (agriculture, sylviculture, urbanisme / aménagements) ?	<input type="checkbox"/>	<input checked="" type="checkbox"/>	

6.2 Les incidences du projet identifiées au 6.1 sont-elles susceptibles d'être cumulées avec d'autres projets connus ?

Oui Non Si oui, décrivez lesquelles :

Le projet de création de l'aire d'accueil des gens du voyage se situe à proximité immédiate du projet du Conseil Général de l'Oise sur la déviation de Mogneville ayant fait l'objet d'une étude d'impact

6.3 Les incidences du projet identifiées au 6.1 sont-elles susceptibles d'avoir des effets de nature transfrontière ?

Oui Non Si oui, décrivez lesquels :

7. Auto-évaluation (facultatif)

Au regard du formulaire rempli, estimez-vous qu'il est nécessaire que votre projet fasse l'objet d'une étude d'impact ou qu'il devrait en être dispensé ? Expliquez pourquoi.

Le projet de création d'une aire d'accueil devrait être dispensé d'étude d'impact au regard des études déjà réalisées. En effet, le Conseil Général de l'Oise a réalisé une étude d'impact dans le cadre du projet de déviation de Mogneville, l'aire d'étude comprend le projet de création de l'AGV.

La Communauté de communes, dans le cadre des études préalables, a réalisé une étude écologique de faisabilité qui est jointe à la présente demande de cas par cas.

Les problématiques de compensation seront étudiées dans le cadre du dossier d'autorisation de défrichement et du dossier Loi sur l'eau. Une zone de compensation est actuellement à l'étude.

Le projet fait l'objet d'une concertation étroite avec les services de l'Etat, des points d'avancements sont réalisés fréquemment avec la sous préfecture de Clermont.

8. Annexes

8.1 Annexes obligatoires

Objet

- 1 L'annexe n°1 intitulée « informations nominatives relatives au maître d'ouvrage ou pétitionnaire » - **non publiée** ;
- 2 Un plan de situation au 1/25 000 ou, à défaut, à une échelle comprise entre 1/16 000 et 1/64 000 (Il peut s'agir d'extraits cartographiques du document d'urbanisme s'il existe) ;
- 3 Au minimum, 2 photographies datées de la zone d'implantation, avec une localisation cartographique des prises de vue, l'une devant permettre de situer le projet dans l'environnement proche et l'autre de le situer dans le paysage lointain ;
- 4 Un plan du projet ou, pour les travaux, ouvrages ou aménagements visés aux rubriques 5° a), 6° b) et d), 8°, 10°, 18°, 28° a) et b), 32°, 41° et 42° un projet de tracé ou une enveloppe de tracé ;
- 5 **Sauf pour les travaux, ouvrages ou aménagements visés aux rubriques 5° a), 6° b) et d), 8°, 10°, 18°, 28° a) et b), 32°, 41° et 42°** : plan des abords du projet (100 mètres au minimum) pouvant prendre la forme de photos aériennes datées et complétées si nécessaire selon les évolutions récentes, à une échelle comprise entre 1/2 000 et 1/5 000. Ce plan devra préciser l'affectation des constructions et terrains avoisinants ainsi que les canaux, plans d'eau et cours d'eau ;

8.2 Autres annexes volontairement transmises par le maître d'ouvrage ou pétitionnaire

Veillez compléter le tableau ci-joint en indiquant les annexes jointes au présent formulaire d'évaluation, ainsi que les parties auxquelles elles se rattachent

Objet

Etude écologique de faisabilité

9. Engagement et signature

Je certifie sur l'honneur l'exactitude des renseignements ci-dessus

Fait à Beauvais

le, 07 FEV. 2014

Signature

Xavier HUET
Directeur Général



SAO
Société d'Aménagement de l'Oise
SPLA à forme anonyme
22 place de la Préfecture - 60000 Beauvais
Tél 03 44 06 27 80 - Fax 03 44 06 27 99

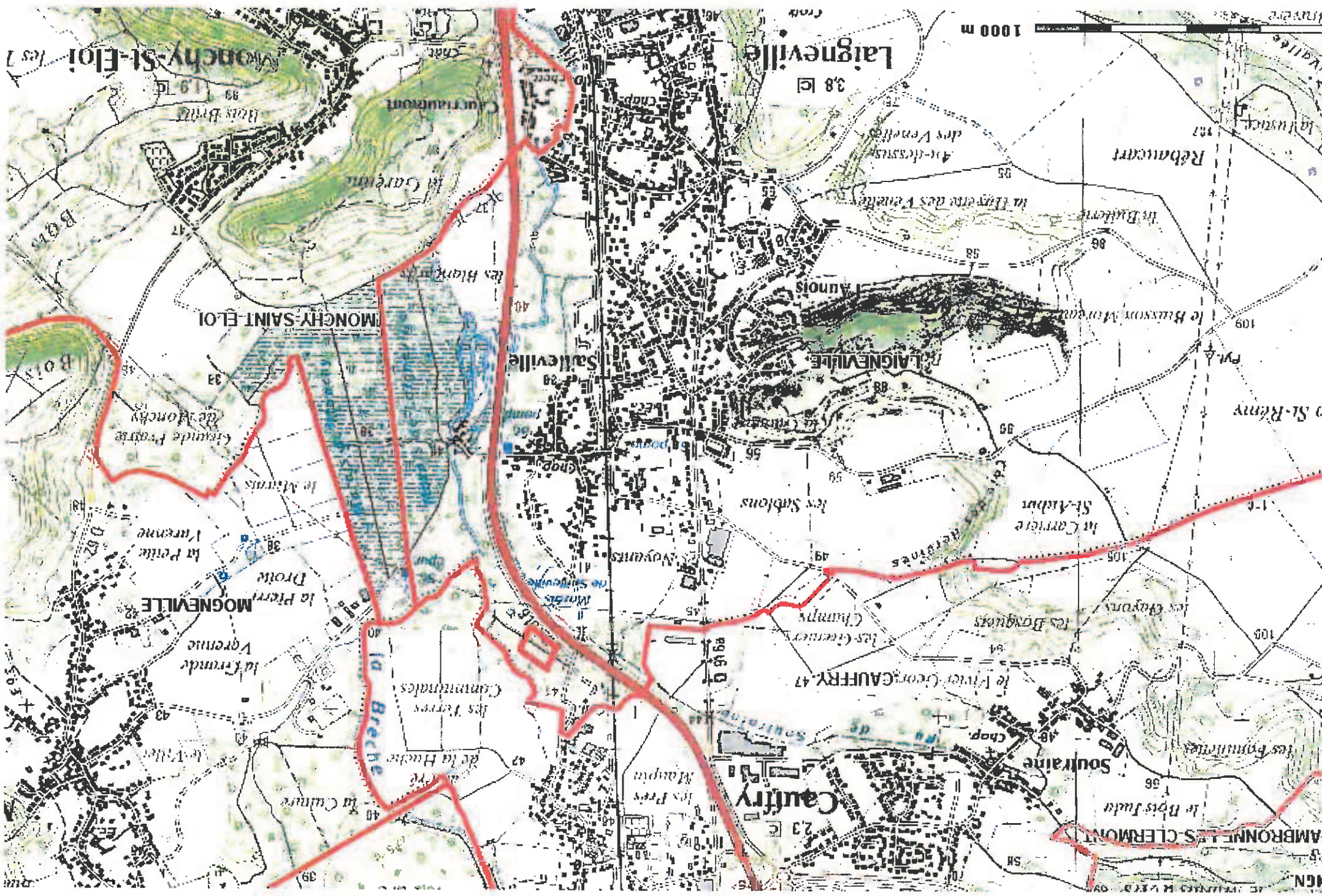

Site AGV Laigneville



C.C. DU LIANCOURTOIS

AIRE D'ACCUEIL
DES GENS DU VOYAGE
DE LAIGNEVILLE

PROPOSITION D'IMPLANTATION
SOLUTION 3

PRO_PL_d
V.M

Date: 19-09-2013 JM N. Aff.: NP13026(VHgv)30

Echelle : 1/750 N. Pl.n.: PRU-SOL3 60

 5, Avenue Marc Lemaire
 ZAC de Laigneville
 58121 ERQUY
 AMODIAG
 Sud Ouest
 Membre ICA 330
 Environnement
 Sud Est
 Membre ICA 330
 AMBASSADEUR (13)

Site Normand
SIME (AERIS CHALLENGE)
Edition: 19-09-2013 9:04

Légende

	Emplacement N°1		Engazonnement
	Zone engazonnée		Massif arbustif
	Module sanitaire		Hérisse basse
	Zone imperméabilisée		Arbre d'alignement
	Emplacement N°2		Plantations denses sur talus type plants forestiers
	Voie temporaire		zone imperméabilisée
	Voie éditative		
	Zone à acquérir		

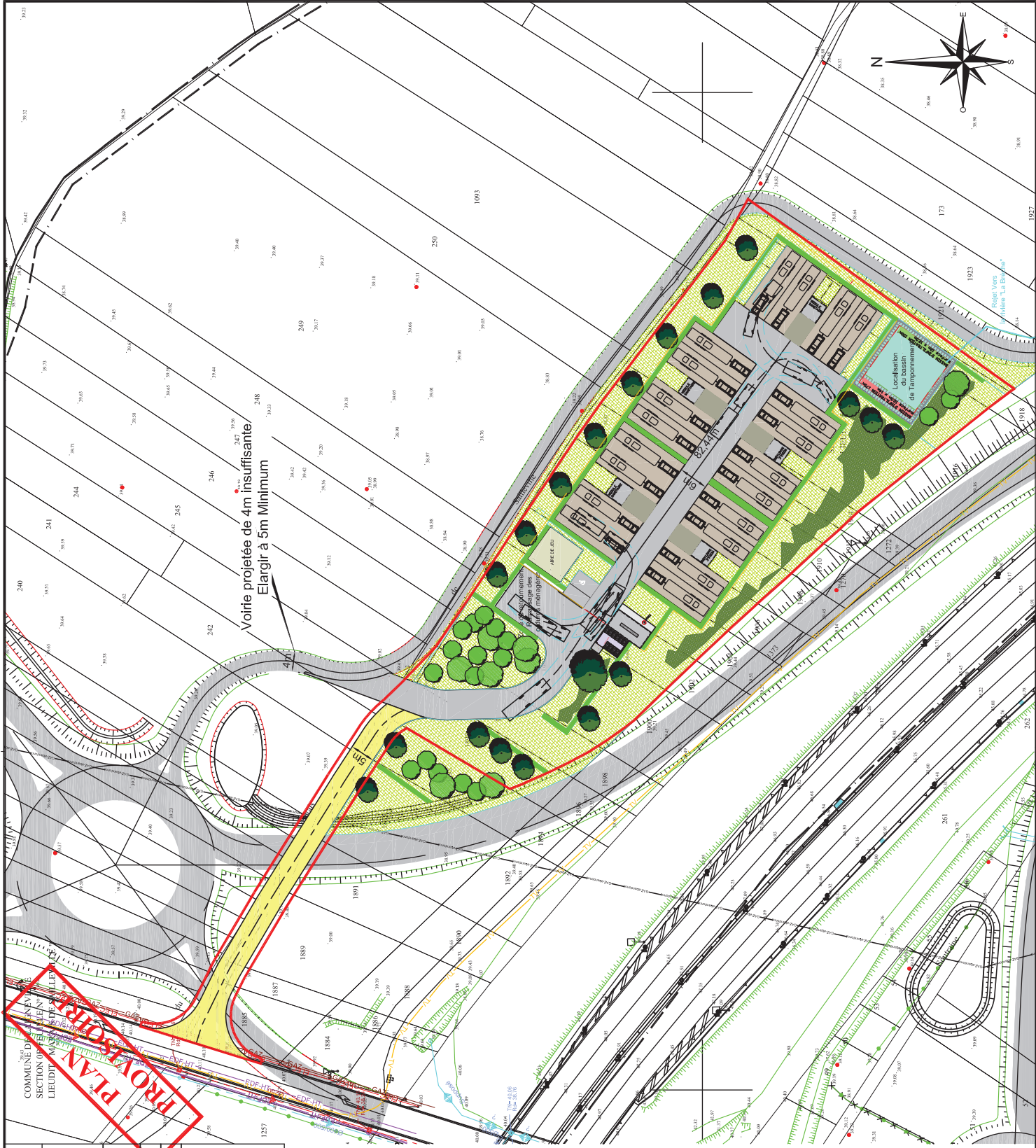





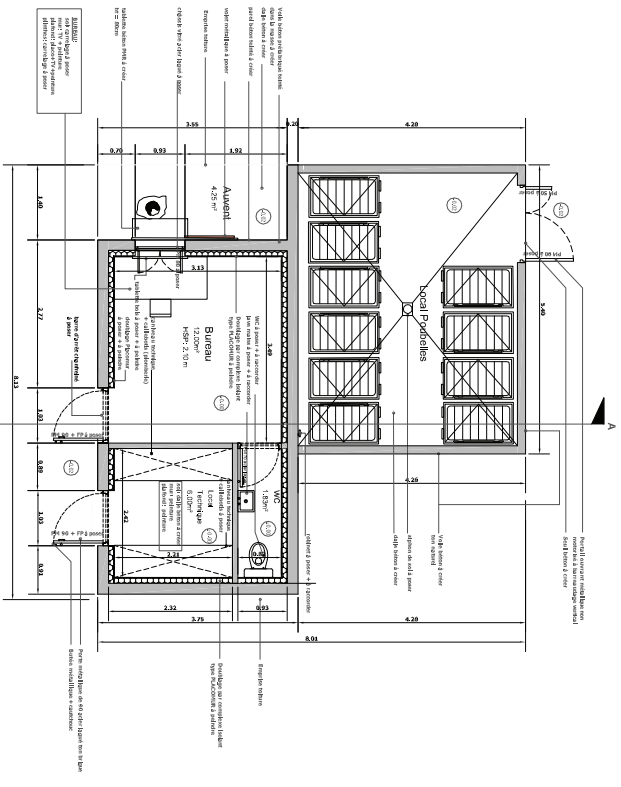

**PLAN BATIMENT
ACCUEIL PROJET - Ech: 1/100**

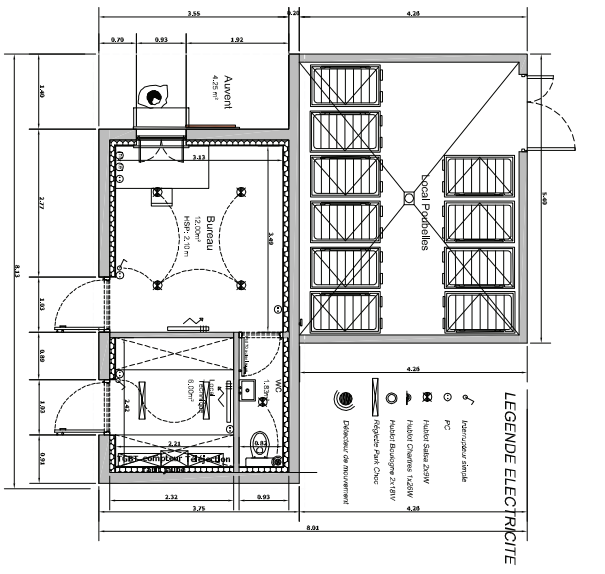

PLAN BATIMENT ACCUEIL ELEC. PROJET - Ech: 1/100

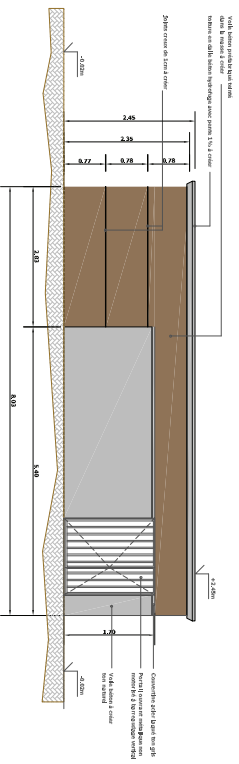

FACADE LATÉRALE

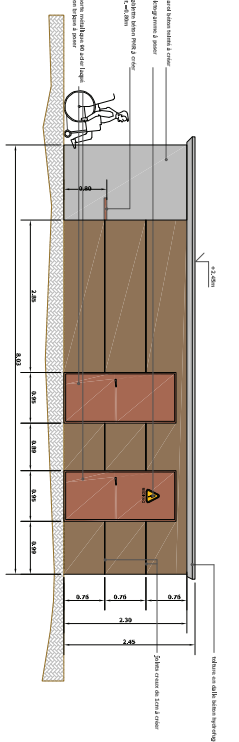

FACADE LATÉRALE

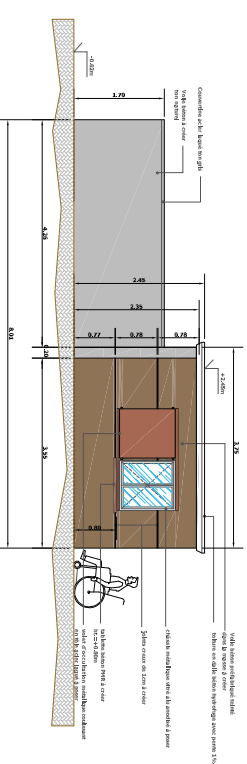

PIGNON ARRIERE

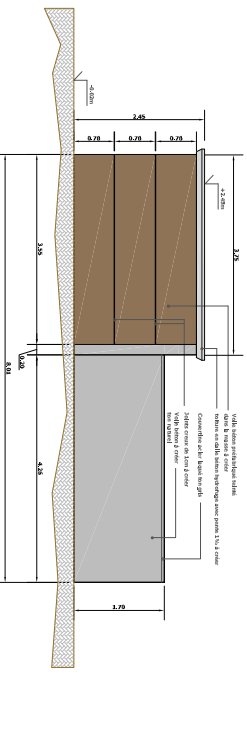

PIGNON AVANT

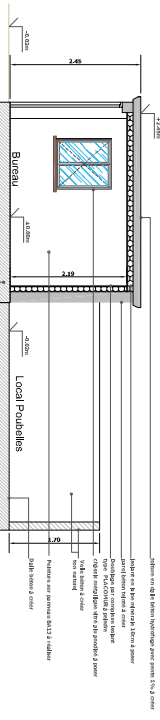

COUPE

FACADE PROJET - Ech: 1/100

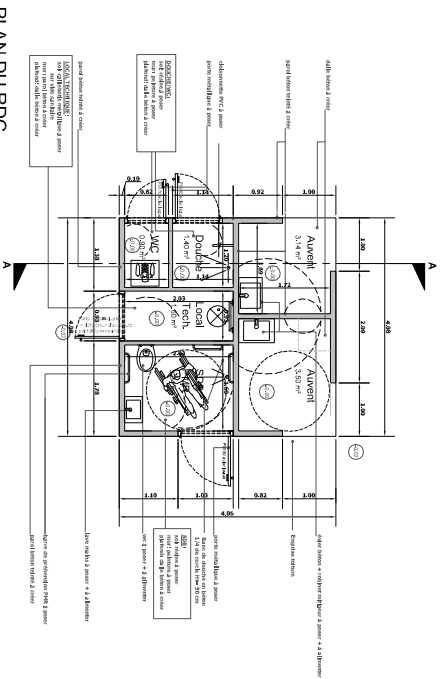

PLAN BI-MODULE PMR PROJET - Ech: 1/1000

PLAN DU RDC

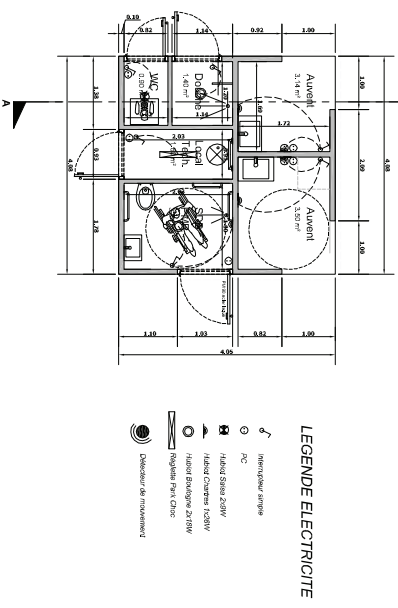

PLAN BI-MODULE PMR ELEC. PROJET - Ech: 1/1000

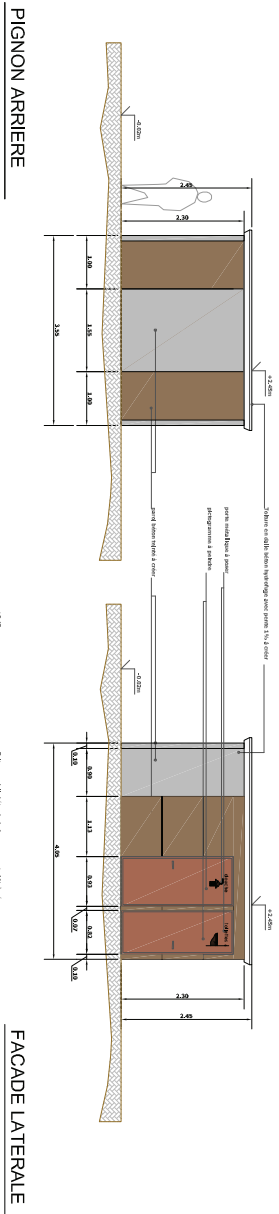
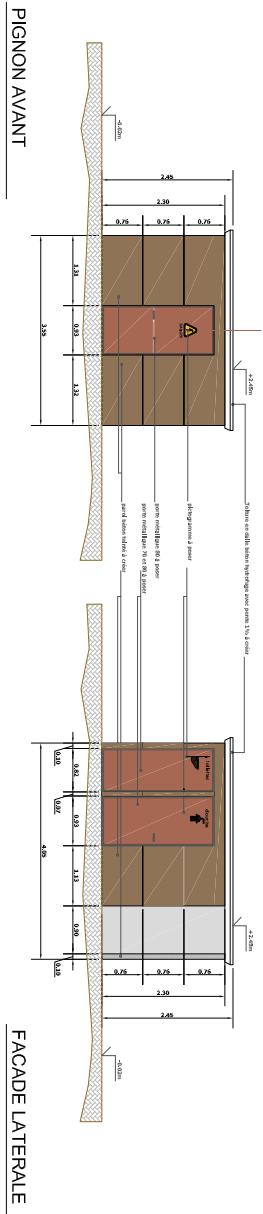

FACADE + COUPE PROJET PMR - Ech: 1/1000

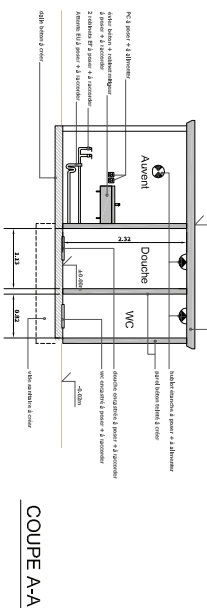

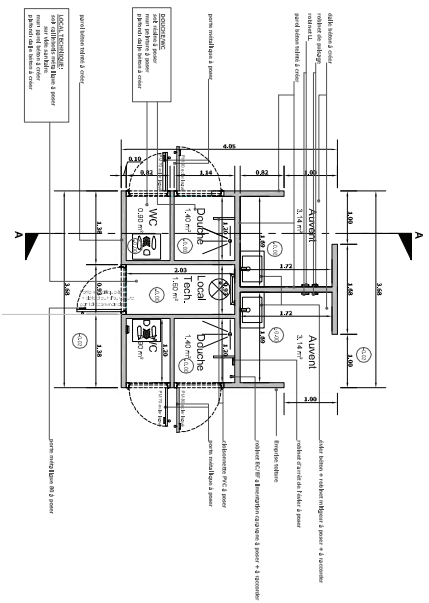

PLAN BI-MODULE PROJET - Ech: 1/100

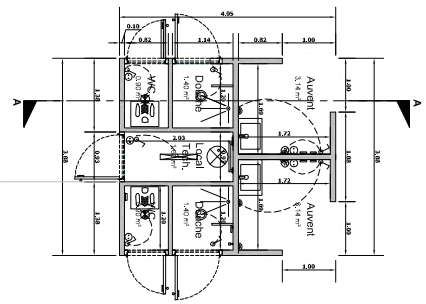

PLAN DU RDC

PLAN BI-MODULE ELEC. PROJET - Ech: 1/100

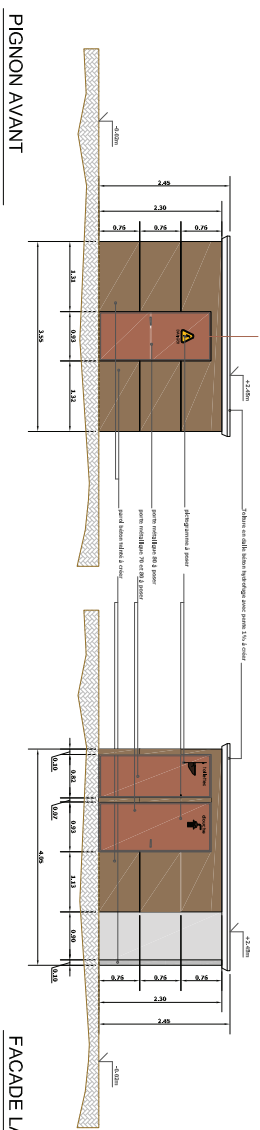

FACADE LATERALE

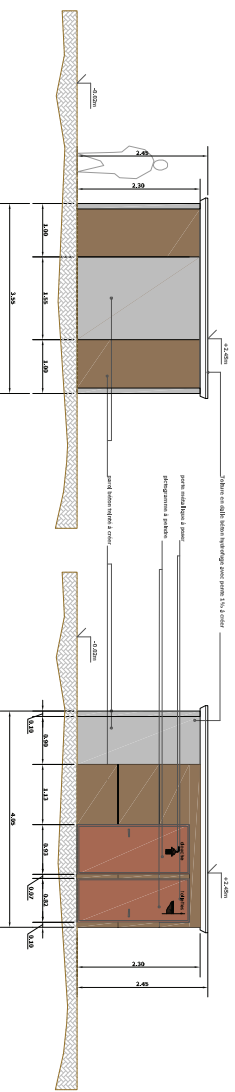

FACADE LATERALE

PIGNON ARRIERE

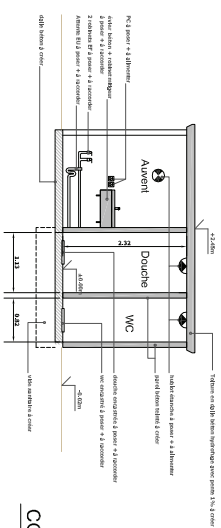

COUPE A-A

FACADE + COUPE PROJET - Ech: 1/100